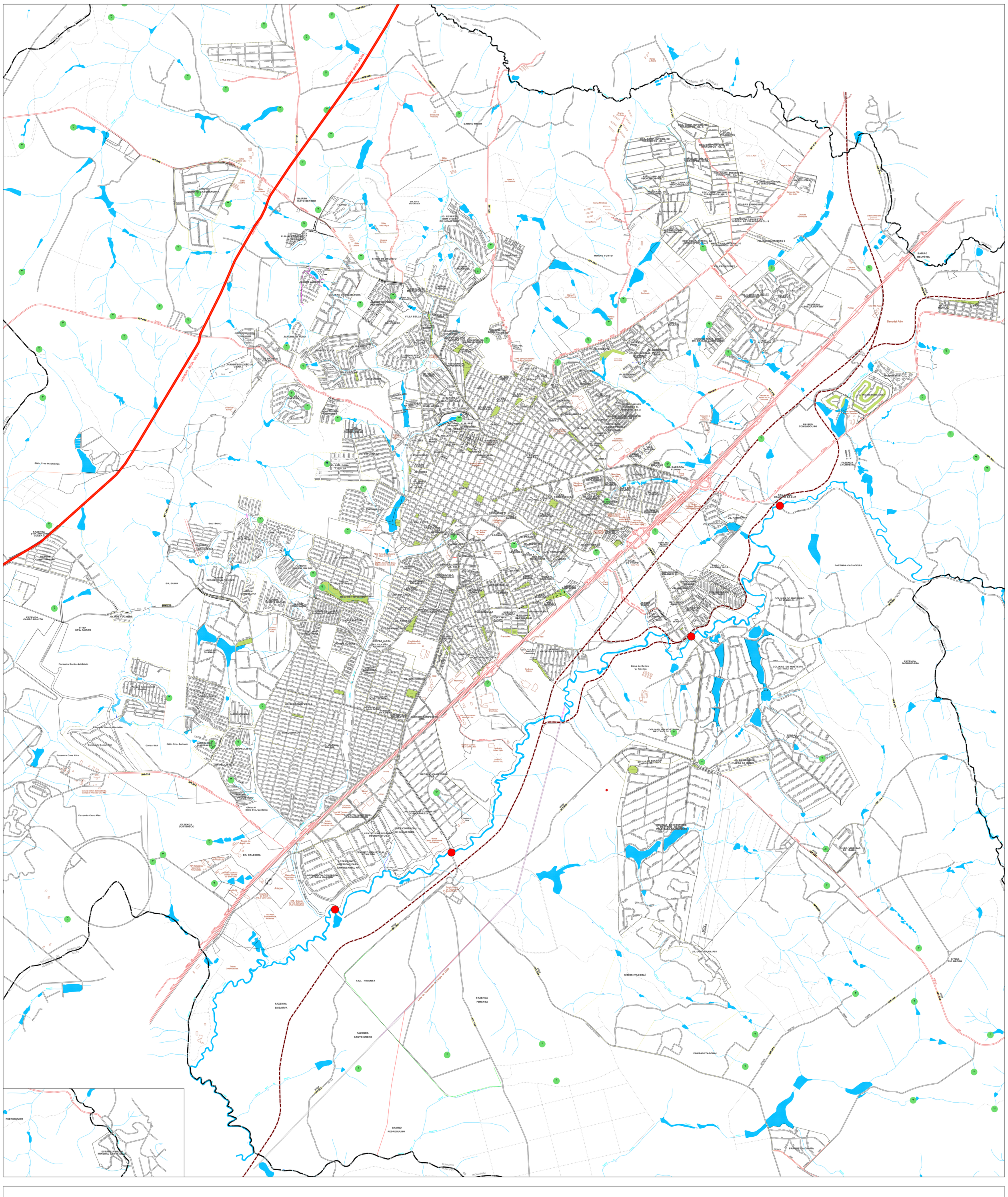

PREFEITURA MUNICIPAL DE INDAIATUBA

MALHA URBANA - atualizado em 03/2014

Secretaria Municipal de Planejamento Urbano e Engenharia

Depto de Cartografia/ Depto Planej. Urbano

Elaboração: Agrimensor Carlos Castilho
Atualização: Arq. Janaina M. Toscano

Escala 1:15.000

INDAIATUBA